



**Professora Michele Dourado**

**Matemática  
EF02MA20**

**2º ano do Ensino Fundamental**



**Professora Michele Dourado**  
**Matemática | EF02MA20 | 2º ano do Ensino Fundamental**

# **Vamos às compras?**

## **Aprendendo sobre dinheiro!**



**Professora Michele Dourado**  
**Matemática | EF02MA20 | 2º ano do Ensino Fundamental**



# Conhecendo as moedas e cédulas



# Moedas

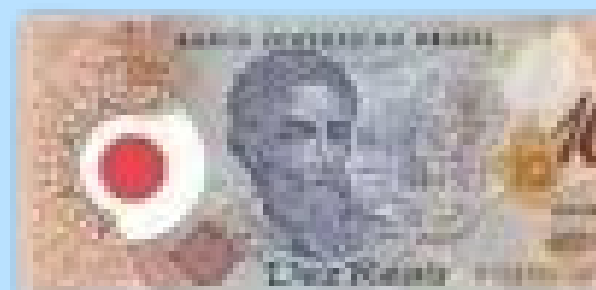
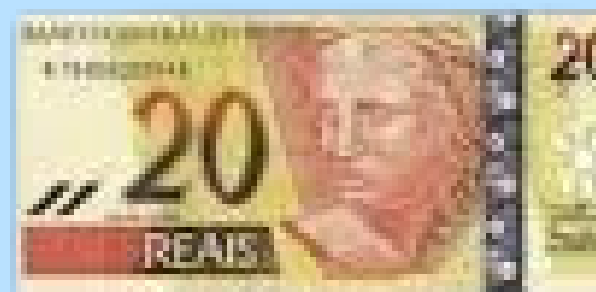

# Cédulas

# Como formar valores?



**R\$ 2,00**



**Professora Michele Dourado**  
**Matemática | EF02MA20 | 2º ano do Ensino Fundamental**

**Vamos experimentar**

**Lojinha da turma**

**Vamos brincar de  
comprar?**



**Professora Michele Dourado**  
**Matemática | EF02MA20 | 2º ano do Ensino Fundamental**

**Lojinha da turma**



**R\$1,00**



**R\$2,00**

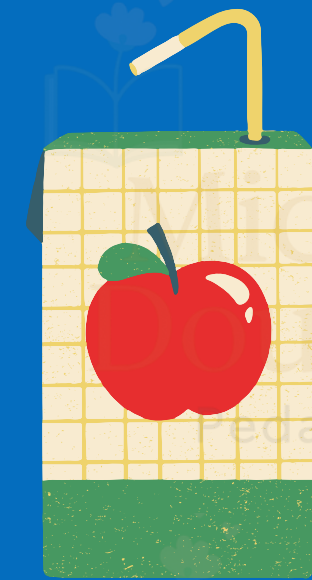

**4,00**

**Professora Michele Dourado**  
**Matemática | EF02MA20 | 2º ano do Ensino Fundamental**

## **Lojinha da turma**



**R\$1,00**

**Com qual moeda  
podemos pagar?**

**Professora Michele Dourado**  
**Matemática | EF02MA20 | 2º ano do Ensino Fundamental**

## **Lojinha da turma**



**R\$1,00**

**Com qual moeda  
podemos pagar?**



**Ou**



**Professora Michele Dourado**  
**Matemática | EF02MA20 | 2º ano do Ensino Fundamental**

## **Lojinha da turma**



**E se eu quiser comprar o  
chocolate de R\$2,00?**

**Professora Michele Dourado**  
**Matemática | EF02MA20 | 2º ano do Ensino Fundamental**

## **Lojinha da turma**



**E se eu quiser comprar o  
chocolate de R\$2,00?**



**Ou**



**Professora Michele Dourado**  
**Matemática | EF02MA20 | 2º ano do Ensino Fundamental**

## **Lojinha da turma**

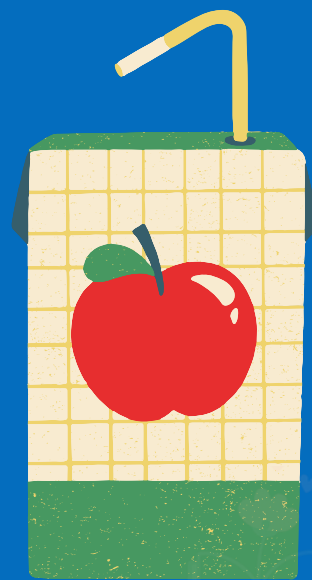

**como posso pagar o suco de R\$4,00  
usando moedas ou cédulas  
diferentes?**

**Professora Michele Dourado**  
**Matemática | EF02MA20 | 2º ano do Ensino Fundamental**

## **Lojinha da turma**

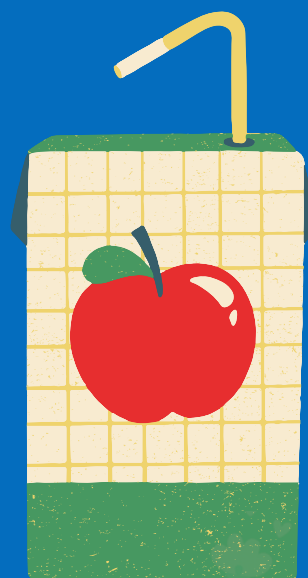

**como posso pagar o suco de R\$4,00  
usando moedas ou cédulas  
diferentes?**



**ou**



**Professora Michele Dourado**  
**Matemática | EF02MA20 | 2º ano do Ensino Fundamental**

# Desafio



**Professora Michele Dourado**  
**Matemática | EF02MA20 | 2º ano do Ensino Fundamental**

# Desafio



**Tenho R\$5,00.**

**A banana custa R\$1,00.**



**Professora Michele Dourado**  
**Matemática | EF02MA20 | 2º ano do Ensino Fundamental**

# **Desafio**

**Quanto sobra?**



**Professora Michele Dourado**  
**Matemática | EF02MA20 | 2º ano do Ensino Fundamental**

**Desafio**

**Quanto sobra?**



**Professora Michele Dourado**  
**Matemática | EF02MA20 | 2º ano do Ensino Fundamental**

## **Desafio**

**E com esse R\$4,00 o que eu  
posso comprar na nossa  
lojinha?**

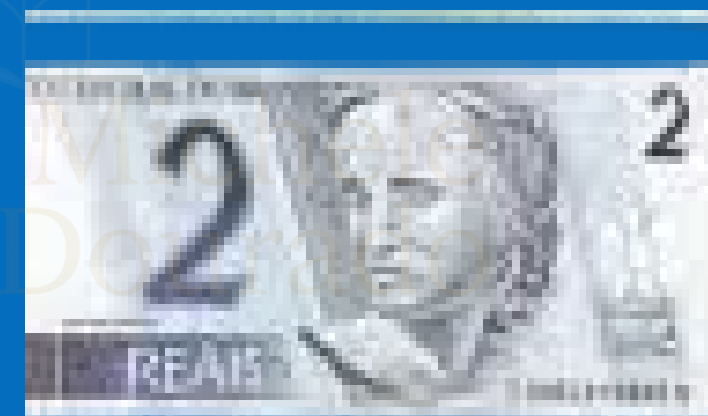

**Professora Michele Dourado**  
**Matemática | EF02MA20 | 2º ano do Ensino Fundamental**

**Lojinha da turma**



**R\$1,00**



**R\$2,00**

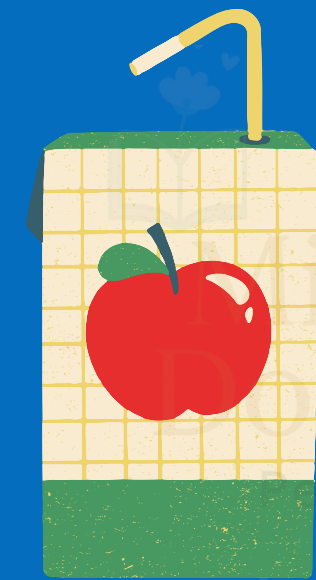

**4,00**

**Professora Michele Dourado**  
**Matemática | EF02MA20 | 2º ano do Ensino Fundamental**

**O que aprendemos hoje?**

**O dinheiro é feito de moedas e cédulas com valores diferentes.**

**Podemos usar combinações diferentes para pagar o mesmo valor.**

# INTERVALO



